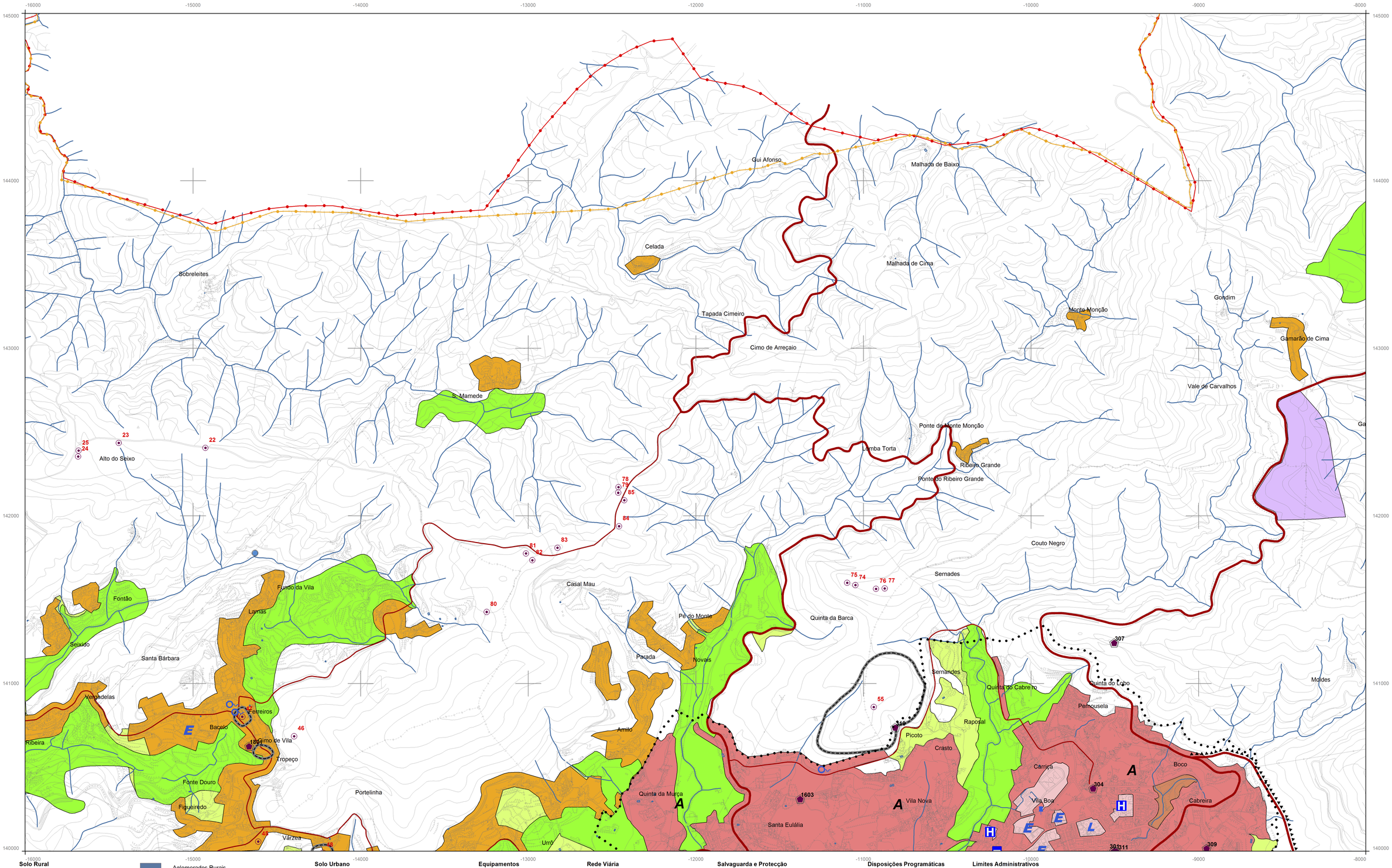

Solo Rural

Espaços Agrícolas

- Espaços Agrícolas Comuns
- Espaços Agrícolas Protegidos
- Espaços Florestais
- Espaços Naturais

Valores Naturais Singulares

- Mizarela
- Pedras Parideiras
- Viveiros da Granja

- Aglomerados Rurais
- Áreas de Ocupação Dispersa
- Área de Protecção dos Valores Naturais
- Espaços de Exploração de Recursos Geológicos
- Localização de Pedreira Activa
- Espaços de Usos Múltiplos
- ETAR
- Parque de Campismo
- Praia Fluvial e Área de Lazer

Solo Urbano

Espaços de Uso Urbano Geral

- N1 - Área Urbana de Sede do Concelho
- N2 - Outros Aglomerados
- N3 - Núcleos Edificados
- Espaços para Equipamentos e Infra-Estruturas
- Espaços Industriais
- Estrutura Ecológica Urbana

Equipamentos

- Abstecimento Público
- Cultura
- Desporto
- Ensino
- Lazer
- Saude
- Transportes

Rede Viária

Existente

- Via existente principal
- Via existente secundária
- Variante do Centro Urbano de Arouca

Prevista/Projectada

- Via projectada principal
- Via projectada secundária

Salvaguarda e Protecção

- Área de Sensibilidade Arqueológica
- Património Arqueológico
- Patrimonio Edificado
- Faixa de Reserva para Novas Vias

Abastecimento Público

- Captação de Água

Disposições Programáticas

- Limites das UoPG's
- A — PU da Sede de Concelho
- B — PU de Escariz - Fermêdo
- C — PU de Mansores
- D — PU de E.I. Farrapa - Rosssio
- Solo Sujeito a Urbanização Programada

Limites Administrativos

- Limites de Concelho CAOP v2011
- Limites de Concelho

N

1:10000

0 100 200 300 m

Fonte CMA - Maio de 2016

Sistema de Projecção - PT-TM/ETRS89

Plano Director Municipal (1ª Alteração)

Planta de Ordenamento

07

Maio de 2016