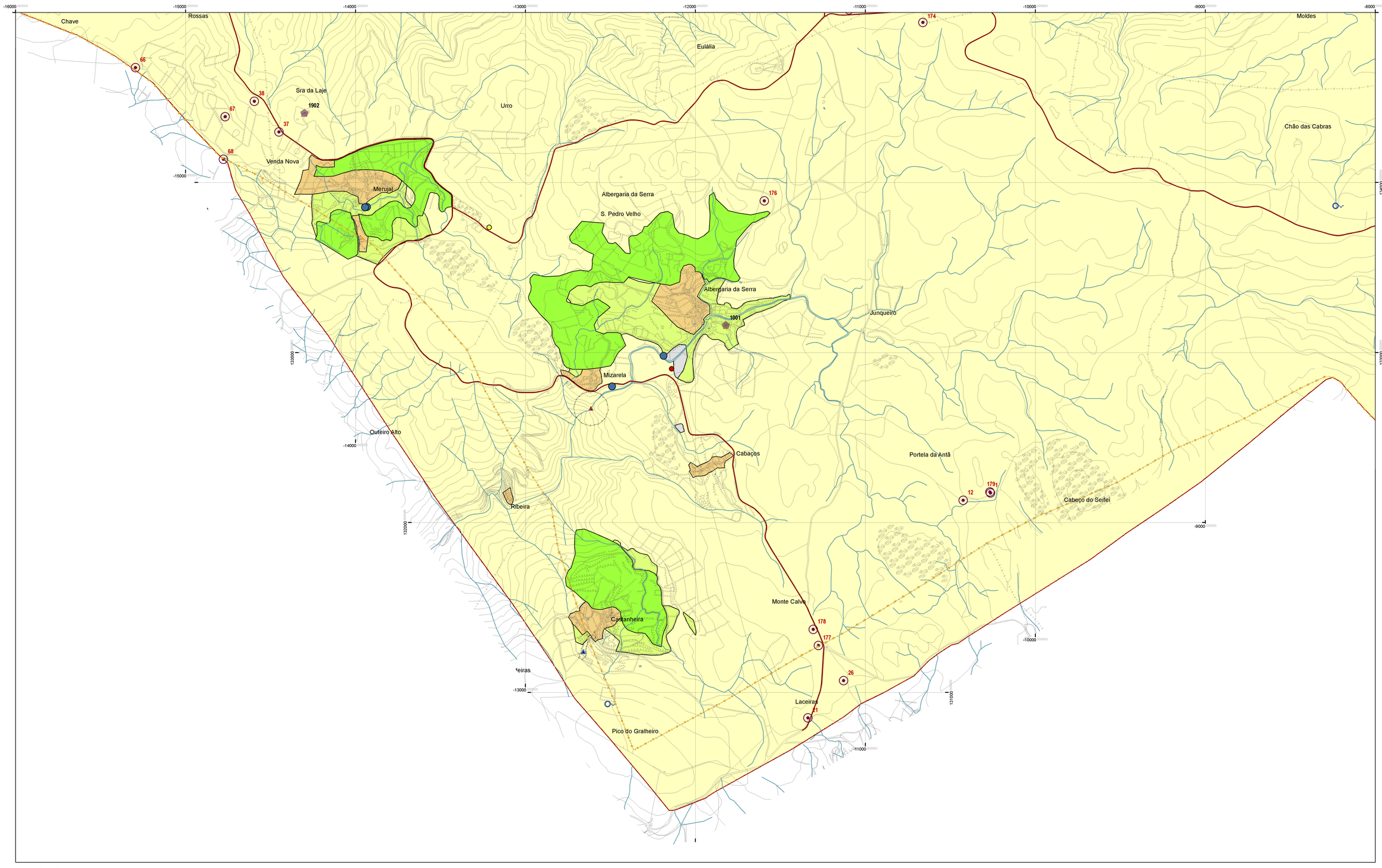

Solo Rural

Espaços Agrícolas
- Espaços Agrícolas Protegidos
- Espaços Agrícolas Comuns

Espaços Florestais

Espaços Naturais

Valores Naturais Singulares
- Frecha da Mizarela
- Pedras Parideiras
- Viveiros da Granja

Área de protecção dos valores naturais

Espaços de Exploração de Recursos Geológicos
- Localização de pedreira activa

Espaços de Usos Múltiplos
- ETAR
- Parque de Campismo
- Praia Fluvial e Área de Lazer

Solo Urbano

Espaços de Uso Urbano Geral
- N1 - Área Urbana da Sede do Concelho
- N2 - Outros Aglomerados
- N3 - Núcleos Edificados

Espaços para Equipamentos e Infra-Estruturas

Espaços Industriais

Estrutura Ecológica Urbana

Equipamentos

- Abastecimento Público
- Cultura
- Desporto
- Ensino
- Lazer
- Saúde
- Transportes

Rede Viária

Existente
- Via existente principal
- Via existente secundária
- Variante do centro urbano de Arouca

Prevista/proposta
- Via projectada principal
- Via projectada secundária

Salvaguarda e Protecção

- Área de Sensibilidade Arqueológica
- 11 Património Arqueológico
- 100 Património edificado
- Faixa de reserva para novas vias

Abastecimento Público

- Captação de água

Disposições Programáticas

Limites das UOPGs
- A PU da Sede de Concelho
- B PU de Escariz - Fermedo
- C PU de Mansores
- D PU E.I. Farrapa - Rossio

Solo sujeito a urbanização programada

Limites Administrativos
- Limites do Concelho CAOP V2008
- Limites do Concelho

1:10.000	**Revisão do Plano Director Municipal**	Município de Arouca
Fonte: CMA junho 2006 Sistema de projecção - Transversa de Mercator Elipsóide - Internacional Datum - 73	**Planta de Ordenamento**	14
		Setembro de 2009